



CONCELLO DE
REDONDELA

MEMORIA ANUALIDADE 2021
COMPOSTAXE DOMÉSTICO NO CONCELLO DE REDONDELA,
"REDONDELA COMPOSTA".

PETICIONARIO: CONCELLO DE REDONDELA

DECEMBRO DE 2021

EQUIPO REDACTOR

MARIA DEL CARMEN MARTINEZ SANTORO

Enxeñeira de Montes Colexiada nº 4481

Enxeñeira Técnica Agrícola Colexiada nº 2090

Master de Espazos Urbanos Arquitectónicos e Mobilidade

MARCOS NÚÑEZ GARRIDO

Enxeñeiro Agrónomo Colexiado nº 711

Enxeñeira Técnica Agrícola

Técnico Ambiental

INDICE

1.- OBXETO	3
2. ACTUACIÓNS PROPOSTAS ANUALIDADE 2021.....	3
2. ACTUACIÓNS DESENROLADAS NA ANUALIDADE 2021.	5
- Adquisición de: biotrituradora portátil.	5
- Acondicionamento e sinalización das área de triturado.....	6
- Posta en marcha do servizo de trituración de bioresiduos.....	7
- Instalación dos composteiros comunitarios	7
- Posta en marcha da compostaxe comunitaria.....	7
- Campañas de difusión e sensibilización:	8
- Actividades divulgativas sobre compostaxe individual.....	9
- Actividades divulgativas sobre compostaxe comunitaria	9
- Actividades de rúa: Compostaxe doméstica.	16
- Actividades de rúa: Compostaxe comunitaria.	16
- Composteiro individual e colectivos de exterior (coinex).....	19
- Información na páxina web do concello de redondela:	19
3. EFICIENCIA DA ACTUACIÓN E HABITANTES.	20
PLANO	22
ANEXO Nº 1	24

1.- OBXETO.

O obxecto de esta memoria é a xustificación da anualidade 2021 do **Proxecto de Compostaxe Doméstico no Concello de Redondela, "*Redondela Composta*"**.

O proxecto **Redondela Composta** contempla a descrición e deseño das actuacións, definición dos materiais a utilizar, así como as accións a desenvolver para a implantación dun sistema de compostaxe doméstico dos restos da fracción orgánica, que permita nun futuro ter a capacidade de xestionar o 50% da fracción orgánica.

O proxecto baséase na mellora do sistema de compostaxe existente no concello de Redondela, e aumentar a separación dos residuos sólidos urbanos (RSU) na orixe.

Deseña a implantación de composteiros comunitarios e colectivos para centros (educativos e residencias), e un incremento dos composteiros individuais.

Implementa no sistema existente, a obtención de estruturante para a utilización nos composteiros.

2. ACTUACIÓNS PROPOSTAS ANUALIDADE 2021.

Durante o ano 2021, leváronse a cabo as fases 2 e 3 indicadas no proxecto Redondela Composta, onde tal como recolle o proxecto se programarán as seguintes actuacións:

FASE DÚAS.

- Adquisición de: biotrituradora portátil.
- Acondicionamento e sinalización das área de triturado, co cartel identificativo do proxecto e instalación de contedor colectivo.
- Posta en marcha do servizo de trituración de bioresiduos procedentes de poda para ser aportados como estruturante na compostaxe.

- Instalación dos composteiros comunitarios.
- Posta en marcha da compostaxe comunitaria. Xornada de inauguración de dúas áreas de compostaxe e entrega de carné de Veciño Compostador aos participantes.
- Campañas de difusión e sensibilización:
 - o Servizo de atención á cidadá.
 - o Charlas informativas á veciñanza. Facilitar información pormenorizada da compostaxe doméstica e do funcionamento do servizo de biotriturado.
 - o Charlas-obradoiro en colexios, entidades, asociacións.
 - o Activación da rede colaborativa mediante grupo de apoio entre participantes coa finalidade de que os coñecementos se transmitan entre a veciñanza e o compostador actúe de forma autónoma.
 - o Instalación Punto de Información Itinerante (PII), un no centro de Saúde De Chapela e outro diante da casa do concello.
 - o Porta a porta da compostaxe comunitaria.

Duración: 43 semanas. Dende a semana 1 á 43 do ano 2021.

Gastos:

GASTOS SUBVENCIÓN	FASE DÚAS
(ANO 2021)	DENDE A SEMANA 1 Á 43
BIOTRITURADORA PORTATIL	1.220,00 €
CAMPAÑAS DE DIFUSIÓN E SENSIBILIZACIÓN	3.500,00 €
TOTAL (sen IVE)	4.720,00 €

FASE TRES.

- Elaboración do informe de implantación. Divulgación dos resultados obtidos, facendo participe á cidadanía dos logros acadados pola comunidade.
- Campañas de difusión e sensibilización:
 - o Servizo de atención á cidadá.
 - o Charlas informativas á veciñanza.

- o Rede colaborativa: grupo de apoio entre participantes coa finalidade de que os coñecementos se transmitan entre a veciñanza e o compostador actúe de forma autónoma. Inicio semana 1 do ano 2021

	FASE TRES
(ANO 2021)	DENDE A SEMANA 44 Á 47
CAMPAÑAS DE DIFUSIÓN E SENSIBILIZACIÓN	500,00 €
TOTAL (sen IVE)	500,00 €

2. ACTUACIÓNS DESENROLADAS NA ANUALIDADE 2021.

- Adquisición de: biotrituradora portátil. Durante este ano 2021, foron adquiridas dúas (2) biotrituradoras portátiles para o préstamo para uso pola veciñanza.



As características das biotrituradoras portátiles adquiridas son:

- Motor eléctrico de 220 V e potencia mínima de 3 HP.
- Coitelas desfibriladora e contracoitelas para corta de produtos leñosos ou fibrosos.
- Martelos móbiles para a trituración final e para follas e ramas (\varnothing ramas 5 cm.) e setos.
- Produción aproximada 1/2 -1 m³/hora.
- Tamiz amovible para mellorar a finura do triturado final.
- Medidas aproximadas 60x100x100 cm.(anchura x largo x altura)
- Tolva superior. medidas aproximadas 25 x 25 cm.

- Tolva inferior.: medidas aproximadas 15 x 5 cm.
- Transmisión: mediante correa para garantir unha utilización segura
- Peso: entre 50-70 Kg.
- Abertura de descarga de triturado para colocación de saco para recollida do triturado.

Ademais para foron impartidos talleres para a mostra do seu funcionamento, por persoal cualificado.



XUNTA DE GALICIA UNIÓN EUROPEA Xacobeo 2021 Galicia

Redondela Composta

Sábado 20 de Novembro ás 11:00
Na Avenida Mendiño
(antiga feira do gando de Redondela)

Charla e demostración práctica sobre o
funcionamento das Biotrituradoras portátiles
para a Compostaxe

medioambiente@redondela.gal



- Acondicionamento e sinalización das área de triturado, con cartel identificativo do proxecto e instalación de contedor colectivo.

Foron instalados nas parroquias os contenedores de estruturante a as areas para triturado.

- Posta en marcha do servizo de trituración de bioresiduos, procedentes de poda para ser aportados como estruturante na compostaxe.
- Instalación dos composteiros comunitarios. Os composteiros comunitarios foron instalados durante a anualidade 2020, xa xustificado na anualidade 2020.
- Posta en marcha da compostaxe comunitaria. Xornada de inauguración de dúas áreas de compostaxe e entrega de carné de Veciño Compostador aos participantes. Tanto na parroquia de Chapela como de Vilavella foron inaugurados os composteiros comunitarios e a día de hoxe están en funcionamento.

Parroquia de Chapela, Redondela.



Imaxe actual do composteiro comunitario na parroquia de Chapela

Parroquia de Vilavella, Redondela.



Imaxe actual do composteiro comunitario na parroquia de Redondela.

- Campañas de difusión e sensibilización:
- Servizo de atención á cidadá. O servizo de medioambiente do Concello de Redondela, dispón de información telefónica a través do número 986 400 300 así como a través da Liña Verde para toda a información en relación 0 Compostaxe.
- Charlas informativas á veciñanza Charlas-obradoiro en colexios, entidades, asociacións. Durante o ano 2021 foron realizadas as seguintes charlas e obradoiros:

- Actividades divulgativas sobre compostaxe individual

Obxectivos:

- Xeral: Dar a coñecer a problemática dos residuos e a compostaxe como solución sostible da fracción orgánica dos mesmos.
- Específico: Explicar a instalación e mantemento dun composteiro individual para vivendas unifamiliares.

Metodoloxía:

Charla coloquio participativa, proxección de diapositivas e práctica de montaxe do composteiro.

Contidos:

- O contexto xeral: a problemática ecosocial derivada do incremento na produción de residuos a nivel global e no ámbito galego, a súa heteroxeneidade e dificultade de xestión e os seus costes económicos e ambientais.
- O contexto local: cantidade de xeración e custes da xestión dos residuos urbanos especificamente no concello de Redondela.
- A compostaxe individual: Descrición do proceso da compostaxe. As diferentes tipoloxías de composteiros comerciais e artesanais. Montaxe e instalación dun composteiro individual. A idoneidade do lugar no que instalar o composteiro. Bioresiduos compostables e non compostables e a súa diferenciación facendo especial incidencia naqueles bioresiduos non compostables e o motivo polo que non se deben aportar. Posibles problemas e as súas solucións: a importancia da oxixenación e o control da humidade e temperatura e o aporte de estruturante. Tipos de estruturantes e como conseguilos. Programa de préstamos á veciñanza de biotritadoras eléctricas municipais. Diferenzas entre compostaxe individual, comunitaria e plantas comarcais. O compost final obtido, usos e forma de aporte en función do seu tempo de maduración.
- Complimentación polas persoas asistentes das fichas de cesión dos composteiros individuais e o compromiso da súa correcta utilización.
- Resolución de dúbidas plantexadas polas persoas participantes.

- Actividades divulgativas sobre compostaxe comunitaria

Obxectivos:

- Xeral: Dar a coñecer a problemática dos residuos e a compostaxe como solución sostible da fracción orgánica dos mesmos.

- Específico: Explicar o funcionamento e o modo de participar na compostaxe comunitaria do concello..

Metodoloxía:

Charla coloquio participativa e proxección de diapositivas.

Contidos:

- O contexto xeral: a problemática ecosocial derivada do incremento na produción de residuos a nivel global e no ámbito galego, a súa heteroxeneidade e dificultade de xestión e os seus custos económicos e ambientais.
- O contexto local: cantidade de xeración e custos da xestión dos residuos urbanos especificamente no concello de Redondela.
- A compostaxe comunitaria: Descrición do proceso da compostaxe. As diferentes tipoloxías de composteiros comunitarios e o modelo concreto empregado polo concello. A idoneidade do lugar no que instalar o composteiro comunitario en función da densidade de poboación urbana. Bioresiduos compostables e non compostables e a súa diferenciación facendo especial incidencia naqueles bioresiduos non compostables e o motivo polo que non se deben aportar, sinalando as diferenzas entre bioresiduos compostables nun composteiro comunitario e non nun composteiro individual. Posibles problemas e as súas solucións: a importancia da oxixenación e o control da humidade e temperatura e o aporte de estruturante. Tipos de estruturantes instalados xunto aos composteiros comunitarios e como facer as súas achegas. Diferenzas entre compostaxe individual, comunitaria e plantas comarcais. O compost final, os seus usos nunha vivenda e o reparto entre a veciñanza que aporta os seus bioresiduos.
- Resolución de dúbidas plantexadas polas persoas participantes.

Centro Cultural Cabeiro



Centro Cultural Miñoteira



Centro Cultural Saramagoso



Ceip Quintela



Centro Cultural Cesantes



Centro Sociocomunitario Trasmañó



Centro Cultural Chan das Pipas



Centro Cultural Cidadelle



Centro Cultural Reboreda



Centro Cultural Vilar



Centro Cultural Rande



Centro Cultural Cedeira



Centro Cultural Soutoxusto



Centro Cultural San Esteban



Aldeas Infantiles



- Actividades de rúa: Compostaxe doméstica.

Obxectivos:

- Xeral: Divulgar a campaña municipal de compostaxe.
- Específico: Sumar núcleos familiares á campaña de compostaxe doméstica.

Metodoloxía:

- Instalación dunha carpa e mesa informativa en lugares estratéxicos do Concello en función da afluencia de poboación (proximidades da Praza de Abastos e Centro de Saúde de Chapela, Mercado Municipal Redondela).
- Exposición de mostras de compost final obtido nos composteiros coa posibilidade de observar a súa estrutura a través do microscopio para divulgar a riqueza en nutrientes esenciais para o solo que se obteñen na compostaxe.
- Recollida de datos de persoas interesadas en participar no programa de compostaxe e información das charlas que se desenvolverán en cada barrio.

- Actividades de rúa: Compostaxe comunitaria.

Obxectivos:

- Xeral: Divulgar a campaña municipal de compostaxe comunitaria.
- Específico: Sumar núcleos familiares á campaña de compostaxe comunitaria.

Metodoloxía:

- Instalación dunha carpa e mesa informativa nos composteiros comunitarios de Chapela e Redondela informando á cidadanía da súa posta en marcha e das instrucións para facer as achegas dos bioresiduos e o aporte de estruturante.
- Reparto de mostras de compost doutros composteiros comunitarios do concello para divulgar o resultado do compost final obtido nestes composteiros.

Activación da rede colaborativa mediante grupo de apoio entre participantes coa finalidade de que os coñecementos se transmitan entre a veciñanza e o compostador actúe de forma autónoma.

Instalación Punto de Información Itinerante (PII), un no centro de Saúde De Chapela e outro diante da casa do concello.

Porta a porta da compostaxe comunitaria.

Centro de Saúde Chapela



Alameda Rosalía de Castro Chapela



Mercado de Abastos Redondela



Mercado de Abastos Redondela



Centro de Compostaxe Comunitario Chapela



Centro de Compostaxe Comunitario Redondela



- Composteiro individual e colectivos de exterior (coinx)

Procedeuse a entrega de 235 composteiros individuais, pendentes da súa entrega aos participantes seleccionados, xa que na fase 1 non foi posible levalo a cabo. Os participantes seleccionados cumpriron os seguintes requisitos:

- Estar empadroadado no Concello de Redondela.
- Facilitar referencia catastral onde se vai a colocar o composteiro.
- Trátase dunha vivenda habitual
- Dispón de parcela para o uso do compost obtido cunha superficie mínima de 25 m².
- Os participantes asistiron ás charlas impartidas no proxecto.

Se anexo plano de situación composteiros entregados no ano 2021 e táboa de composteiros no ANEXO N^o 1.

Tamén se procedeu a entrega dos 13.00 composteiros individuais de gran tamaño.

- Información na páxina web do concello de redondela:

(prema no seguinte enlace) [Concello de Redondela](#)

3. EFICIENCIA DA ACTUACIÓN E HABITANTES.

Coa posta en marcha da actuación aténtese a seguinte poboación:

TIPO	POBOACION DESTINO	Persona /Familia	PERSONAS
INDIVIDUAIS	VIVENDAS UNIFAMILIARES EN TODA REDONDELA (810 + 235 FAMILIAS)		2.844 hab
	Cabeiro (San Xoán)(40 FAMILIAS)	1.96	78 hab.
	Cedeira (Santo André)(93 FAMILIAS)	2.69	250 hab.
	Cesantes (San Pedro)(135 FAMILIAS)	3.59	485 hab.
	Chapela (San Fausto)(187 FAMILIAS)	2.93	548 hab.
	Negros (Santo Estevo)(39 FAMILIAS)	1.53	60 hab.
	O Viso (Santa María)(90 FAMILIAS)	1.89	170 hab.
	Quintela (San Mamede)(43 FAMILIAS)	1.9	82 hab.
	Reboreda (Santa María)(113 FAMILIAS)	2.94	332 hab.
	Redondela (Santiago)(98 FAMILIAS)	2.59	254 hab.
	Saxamonde (San Román)(44 FAMILIAS)	1.97	87 hab.
	Trasmañó (San Vicente)(61 FAMILIAS)	3.57	218 hab.
	Ventosea (San Martiño)(41 FAMILIAS)	2.82	116 hab.
	Vilar de Infesta (San Martiño)(61 FAMILIAS)	2.69	164 hab.
COLECTIVOS	ESCOLAS INFANTÍS		193 hab.
	COLEXIOS PRIMARIA		1.701 hab.
	INSTITUTOS SECUNDARIA		1.960 hab.
	COLEXIO CONCERTADO		400 hab.
	Centros ou Residencias		180 hab.
COMUNITARIOS	CHAPELA (6 MODULOS, 120 FAMILIAS)	2.93	351 hab.
	REDONDELA OS EIDOS (6 MODULOS, 120 FAMILIAS)	2.59	310 hab.
	REDONDELA SALGUEIRAL (8 MODULOS, 160 FAMILIAS)	2.59	414 hab.
TOTAL			8.353 hab.

O número de habitantes atendidos pola presente actuación, ascende a 8.353 habitantes.

RATIO DE EUROS POR HABITANTE ATENDIDO	
<i>SEN IVE</i>	<i>INCLUIDO IVE</i>
5,94 €/hab.	7,18 €/hab.

En Redondela, decembro de 2020

Polo equipo redactor:

Asdo: Maria Del Carmen Martinez Santorio

Enxeñeira de Montes. Colexiada nº 4481
Enxeñeira Técnica Agrícola. Colexiada nº 2090
Master de Espazos Urbáns Arquitectónicos e Movilidade



PLANO



524000 525000 526000 527000 528000 529000 530000 531000 532000 533000 534000 535000 536000 537000 538000 539000

4687000
4686000
4685000
4684000
4683000
4682000
4681000
4680000
4679000
4678000
4677000
4676000
4675000

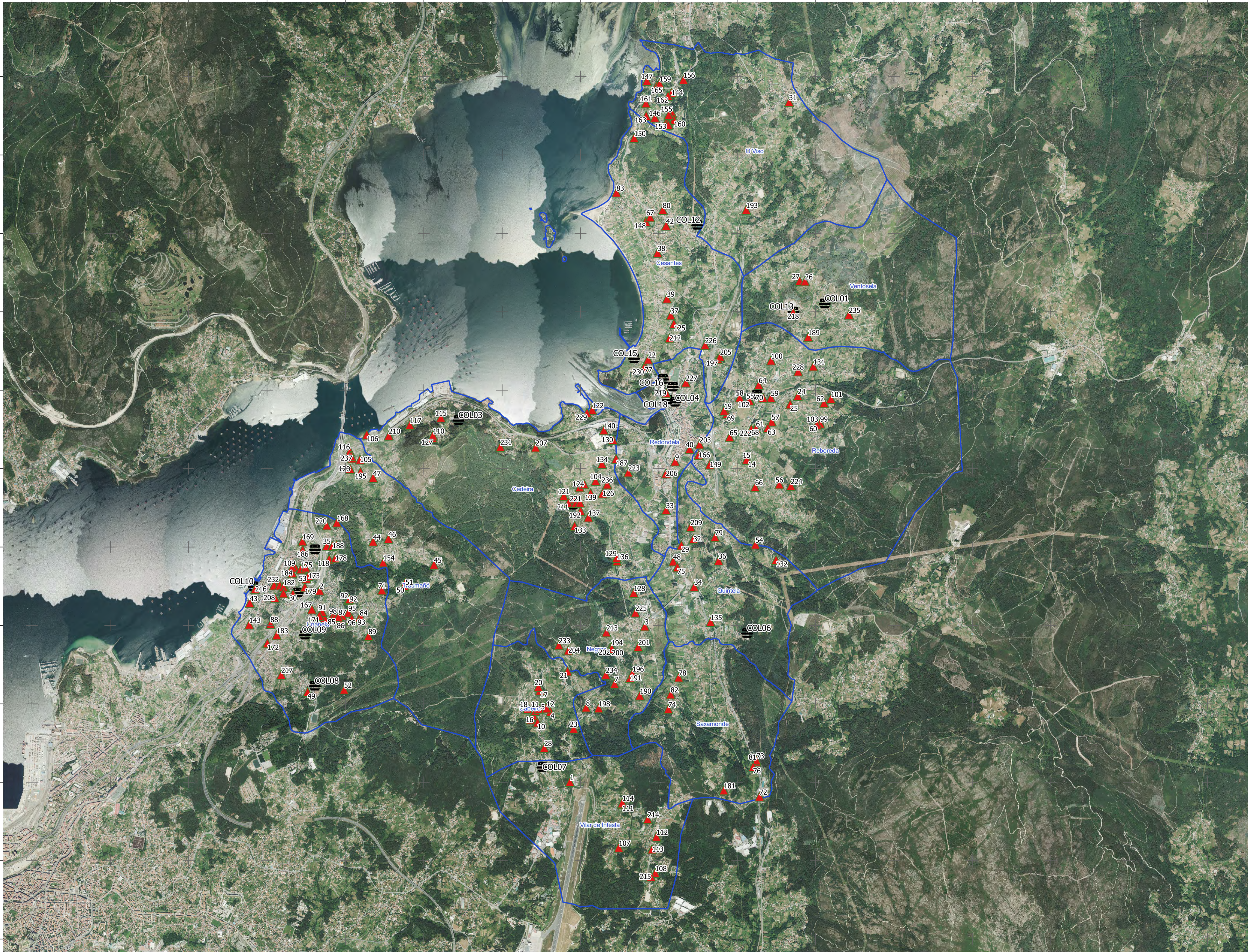

LENDA

-  LIMITE PARROQUIAL
-  COMPOSTEIRO INDIVIDUAL 300-400L
-  800-900L

INFORME FINAL PROXECTO DE COMPOSTAXE DOMESTICO NO CONCELLO DE REDONDELA. "REDONDELA COMPOSTA"



Polo equipo redactor:
Asdo.: M^o del Carmen Martínez Souto
Enxeiteira de Montes. Colex. n^o 4481
Enxeiteira Técnica Agrícola. Colex. n^o 3090
Master de Espazos Urbanos Arquitectónicos e Novidade

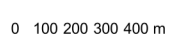

TITULO PLANO:
SITUACIÓN COMPOSTEIRO S ENTREGADOS ANO 2021

ESCALA:
A1: 1/25.000
A3: 1/50.000

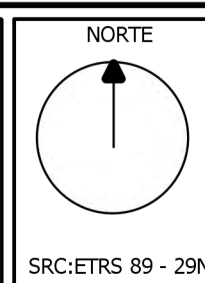

TRABALLO Nº:
P2015
DATA:
DECEMB 2021

PLANO Nº:
01
FOLLA:
01
DOCUMENTO: V.01
INFORME FINAL 2021 PROXECTO "REDONDELA COMPOSTA"



ANEXO Nº 1



Memoria anualidade 2021
Proxecto de Compostaxe Doméstico no
Concello de Redondela, "Redondela Composta"

ORDEN	REFCAT	Domicilio	Parroquia	X	Y
1	36045A03400450	CAMIÑO DO PIO 23	CABEIRO	530864,71	4677006,17
2	7896510NG2779N	LUGAR RABEXA 1	CHAPELA	527672,35	4679447,45
3	000705200NG37G	ESTRDADA DE NEGROS 19	SAN ESTEBAN DE NEGROS	531821,42	4678991,47
4	36045A04500825	CAMIÑO DO SAPAL 3	SAN ESTEBAN DE NEGROS	530617,98	4677901,36
5	001606900NG37G	CAMIÑO DO CAMPIÑO 29	CHAPELA	530544,97	4677962,94
6	001610700NG37G	CAMIÑO DO BARRAS 19	CHAPELA	530363,66	4677803,65
7	001700200NG37G	CAMIÑO DA COUTADIÑA 15	CABEIRO	531434,57	4678258,59
8	36045A03500007	CAMIÑO DO PATELO 5	SAN ESTEBAN DE NEGROS	531071,22	4677956,27
9	2413704NG3821S	ESTRADA DE NEGROS 93	CABEIRO	532208,06	4681093,73
10	002100300NG37G	CALLE JOSE REGOJO 9	REDONDELA	530451,21	4677764,81
11	36045A04501007	CAMIÑO DA COUTADIÑA 3	CABEIRO	530470,75	4677938,93
12	001607500NG37G	CAMIÑO DE BARRAS 10	CABEIRO	530567,74	4677945,21
13	36045A04501317	CAMIÑO DO BARRAS 23	CABEIRO	530421,74	4677911,46
14	36045A02100102	CAMIÑO DA LOUSA 3	CABEIRO	533138,48	4681110,42
15	36045A02100101	CAMIÑO A ROTEA 12	REBOREDA	533120,01	4681117,53
16	001609000NG37G	CAMIÑO A ROTEA 12	REBOREDA	530398,79	4677853,87
17	36045A04500095	CAMIÑO DA BERROGA 1	CABEIRO	530483,50	4678171,06
18	001608400NG37G	CAMIÑO DO PIO 5	CABEIRO	530324,54	4677938,45
19	2919610NG3821N	ESTRADA DE VENTOSELA 25	REBOREDA	532832,00	4681741,48
20	001600900NG37G	CAMIÑO DO PIO 6	CABEIRO	530463,41	4678217,89
21	36045A04500257	CAMIÑO DA MILIXOSA 35	CABEIRO	530834,82	4678417,01
22	2026219NG3822N	CAMIÑO DOS CAMPO ABERTOS 5	CESANTES	531862,49	4682394,70
23	36045A03500229	ESTRADA DE NEGROS 111	CABEIRO	530912,85	4677686,07
24	3921315NG3832S	CAMIÑO DA RABADEIRA DE REBOREDA 3	REBOREDA	533773,35	4681929,75
25	3720222NG3832S	ESTRADA DA QUINTANA 32	REBOREDA	533675,96	4681822,64
26	001406100NG38C	ESTRADAVILAR DE MATO 116	REBOREDA	533865,49	4683391,56
27	36045A01200114	ESTRADA VILAR DO MATO 112	VENTOSELA	533796,51	4683395,46
28	36045A04506007	CAMIÑO DO CAMPIÑO 52	CABEIRO	530537,99	4677440,83
29	002310700NG38A	CAMIÑO DA CANEXA	SAXAMONDE	532288,10	4680024,68
30	7495203NG2779N	CAMIÑO PIÑEIRAL 5	CHAPELA	527331,64	4679403,69
31	3758801NG3835N	ALTO DO VISO 26	O VISO	533661,68	4685678,41
32	36045A02400408	CAMIÑO DE PONTEAREAS 18	SAXAMONDE	532440,39	4680104,78
33	001802000NG38A	CAMIÑO DO REGUEIRO	REDONDELA	532091,90	4680473,94
34	36045A02400261	ESTRADA DE PORRIÑO 35	SAXAMONDE	532452,15	4679496,49
35	002313700NG28B	CAMIÑO SAN MAMEDE 1	SAXAMONDE	527763,50	4680019,53
36	002313700NG38A	CAMIÑO SAN MAMEDE 1	SAXAMONDE	532762,05	4679828,98
37	001808100NG38C	ESTRADA DE ZACANDE 15	CESANTES	532151,49	4682957,78
38	2039918NG3823N	RUA CARBALLIÑO 45	CESANTES	531984,14	4683754,53
39	001800500NG38C	RUA SAN PEDRO 6	CESANTES	532103,42	4683171,34

Memoria anualidade 2021
Proxecto de Compostaxe Doméstico no
Concello de Redondela, "Redondela Composta"

ORDEN	REFCAT	Domicilio	Parroquia	X	Y
40	2614008NG3821S	RUA MUIÑO 1	REDONDELA	532392,29	4681251,69
41	8192503NG2789S	RUA ALTO DOS TRAS 47	CESANTES	528068,61	4679070,03
42	36045A01500657	RUA ALTO DOS TRAS 9	CESANTES	532093,45	4684101,21
43	6995415NG2769N	BAJADA SAN TELMO 44	CHAPELA	526779,91	4679288,47
44	002410600NG28B	TRASMAÑO 41	TRASMAÑO	528354,20	4680071,62
45	000500200NG27H	ESTRADA SAN VICENTE DE TRASMAÑO 98	TRASMAÑO	529130,59	4679777,61
46	36045A05102246	CAMIÑO DA CABADESA 11	TRASMAÑO	528549,00	4680107,44
47	8410624NG2881S	CAMIÑO DO COTIÑO 6 CABANAS	TRASMAÑO	528354,35	4680884,05
48	36045A02400302	ESTRADA DO PORRIÑO 17	QUINTELA	532182,82	4679818,83
49	7683305NG2778S	CAMIÑO DO GAIO 32	CHAPELA	527518,43	4678152,39
50	000401800NG27H	CAMIÑO LONGARELA 23	TRASMAÑO	528750,48	4679505,35
51	36045A05001773	CAMIÑO LONGARELA 20	TRASMAÑO	528767,30	4679551,58
52	36045A04900518	ESTRADA SAN VICENTE DE TRASMAÑO 89	TRASMAÑO	527984,27	4678183,90
53	7698016NG2779N	AVDA DE REDONDELA 58	CHAPELA	527503,67	4679599,71
54	002403200NG38A	CAMIÑO DO RIO DE XANS 6	QUINTELA	533233,16	4680034,05
55	3220502NG3832S	CAMIÑO DO COLEXIO 1	QUINTELA	533165,63	4681871,38
56	36045A02000962	CAMIÑO DAS CORTES 8	REBOREDA	533537,74	4680801,93
57	000911200NG38A	CAMIÑO TORRADE 35	REBOREDA	533440,26	4681601,84
58	3121104NG3832S	ESTRADA DE VENTOSELA 89	REBOREDA	533031,59	4681910,13
59	36045A02106009	ESTRADA DE PAZOS 98	REBOREDA	533429,37	4681906,80
60	4116514NG3841N	ESTRADA AVEAL 47	REBOREDA	534019,28	4681563,68
61	3417202NG3831N	SUBIDA A IGREXA 17	REBOREDA	533240,29	4681516,01
62	36045A02000230	ESTADA DA QUINTANA 132	REBOREDA	534108,20	4681837,77
63	3417214NG3831N	CAMIÑO DE TORRADE 38	REBOREDA	533389,98	4681519,21
64	3222631NG3832S	CAMIÑO DA CARAMBOLA 29	REBOREDA	533274,60	4682071,07
65	2916210NG3821N	SUBIDA A POUSADOURO 7	REBOREDA	532904,09	4681404,34
66	36045A02500030	CAMIÑO DO SEXAL 8	REBOREDA	533229,00	4680768,02
67	1943403NG3814S	CAMIÑO NOVAS 5	CESANTES	531888,79	4684208,99
68	3417216NG3831N	ESTRADA IGREXA 17	REBOREDA	533228,52	4681515,44
69	2919607NG3821N	ESTRADA DE VENTOSELA 33	REBOREDA	532870,56	4681699,26
70	3421309NG3832S	CAMIÑO CARAMBOLA 38	REBOREDA	533330,45	4681906,66
71	36045A05001640	CAMIÑO COUTADA VELLA 6	CABEIRO	528467,66	4679451,25
72	36045A03000184	ESTRADA DE NESPEREIRA 2 OS VALOS	SAXAMONDE	533284,97	4676819,64
73	000400100NG37E	CAMIÑO DO CASTELO 8	SAXAMONDE	533245,68	4677282,46
74	001808500NG37G	CAMIÑO ROMANO 60	SAXAMONDE	532120,61	4677935,66
75	36045A02400930	ESTRADA DO PORRIÑO 21	SAXAMONDE	532236,73	4679744,59
76	000400800NG37E	ESTRADA DE SAXAMONDE 60	SAXAMONDE	533202,74	4677199,67
77	1924601NG3812S	CAMIÑO ESTEIRON 4	CESANTES	531817,81	4682314,45

Memoria anualidade 2021
Proxecto de Compostaxe Doméstico no
Concello de Redondela, "Redondela Composta"

ORDEN	REFCAT	Domicilio	Parroquia	X	Y
78	001308900NG37G	CAMIÑO ROMANO 25	SAXAMONDE	532253,62	4678339,58
79	002309000NG38A	CAMIÑO CABRITAS 58	QUINTELA	532716,37	4680128,85
80	2145405NG3824N	RUA OUTEIRO DAS PENAS 15	CESANTES	532050,59	4684302,07
81	000400300NG37E	CAMIÑO DO CASTELO 10	SAXAMONDE	533244,67	4677266,47
82	36045A03700487	CAMIÑO DE FREIXEROS 4	SAXAMONDE	532150,85	4678123,60
83	000206400NG38C	PASEO DA PRAIA 10	CESANTES	531459,40	4684523,44
84	8294705NG2789S	RUA CIDADELLE 79	CHAPELA	528184,74	4679106,01
85	7993307NG2779S	RUA CIDADELLE 48	CHAPELA	527823,99	4679100,81
86	8192808NG2789S	RUA REBOUZA 11	CHAPELA	527939,81	4679052,64
87	7993609NG2779S	RUA CIDADELLE 47	CHAPELA	527910,86	4679114,06
88	7192812NG2779S	CAMIÑO DO ESPÍÑO 8	CHAPELA	527044,39	4679020,05
89	36045A04900472	CAMIÑO DA BRUXA 3	CHAPELA	528295,02	4678867,38
90	8093512NG2789S	SUBIDA A CIDADELLE 58	CHAPELA	527958,98	4679130,05
91	7793411NG2779S	CAMIÑO DO PASAN 7	CHAPELA	527705,18	4679173,08
92	000403900NG27H	CAMIÑO CORMORAN 4	CHAPELA	528053,21	4679337,68
92	000403900NG27H	CAMIÑO CORMORAN 4	CHAPELA	528036,08	4679325,09
93	8294704NG2789S	CAMIÑO DO CUÇO 1	CHAPELA	528204,88	4679096,42
94	7993612NG2779S	CAMIÑO CIDADELLE 41	CHAPELA	527861,36	4679107,56
95	8194805NG2789S	CAMIÑO MONCHO 5	CHAPELA	528037,77	4679164,88
96	8292601NG2789S	CAMIÑO CIDADELLE 74	CHAPELA	528081,92	4679088,95
97	7993613NG2779S	CAMIÑO CIDADELLE 39	CHAPELA	527859,23	4679091,62
98	7993614NG2779S	CAMIÑO CIDADELLE 39	CHAPELA	527842,37	4679129,01
99	36045A02000309	CAMIÑO DAS CORTES 15	REBOREDA	534058,35	4681577,90
100	3526703NG3832N	ESTRADA AVEAL 39	REBOREDA	533431,89	4682381,67
101	000505300NG38A	CAMIÑO DO CASAL DE REBOREDA 21	REBOREDA	534195,31	4681892,58
102	3220501NG3832S	ESTADA DA QUINTANA 142	REBOREDA	533155,30	4681870,35
103	001005100NG38A	CAMIÑO DO COLEXIO 1	REBOREDA	534033,22	4681577,38
104	36045A04101899	ESTADA DO AVEAL 12	REBOREDA	531194,05	4680844,54
105	8213510NG2881S	CAMIÑO DA LONDRA 2	TRASMAÑO	528187,33	4681117,43
106	000904100NG28B	CAMIÑO DO BOSQUE 20	TRASMAÑO	528273,27	4681435,88
107	001200700NG37E	CAMIÑO PRAIA RANDE 13	CEDEIRA	531488,94	4676168,94
108	2060502NG3726S	RUA DA CHOUZA 25Z	VILAR DE INFESTA	531954,21	4675845,41
109	7499009NG2779N	CAMIÑO XACOBEO 7	VILAR DE INFESTA	527359,34	4679740,78
110	36045A04101197	CAMIÑO SUBIDO 40	CHAPELA	529116,80	4681425,44
111	000701200NG37E	CAMIÑO COTO DA RAPOSA 1	TRASMAÑO	531531,95	4676723,18
112	2263106NG3726S	CAMIÑO DE FIXON 31	SAN ESTEBAN DE NEGROS	531969,28	4676308,15
113	2263112NG3726S	CAMIÑO DAS TELLEIRAS 69	VILAR DE INFESTA	531914,17	4676147,40
114	000701100NG37E	ESTRADA DO GALLEIRO 73	VILAR DE INFESTA	531534,22	4676742,36
115	001003200NG28B	CAMIÑO DE FIXON DE VILAR 33	VILAR DE INFESTA	529219,26	4681653,76

Memoria anualidade 2021
Proxecto de Compostaxe Doméstico no
Concello de Redondela, "Redondela Composta"

ORDEN	REFCAT	Domicilio	Parroquia	X	Y
116	8213501NG2881S	CAMIÑO DAS MURADAS 5	TRASMAÑO	528058,31	4681222,98
117	000902100NG28B	CAMIÑO DO BOSQUE 8	TRASMAÑO	528822,37	4681558,99
118	002315500NG28B	CAMIÑO DO COISTRO 12	RANDE	527793,88	4679845,49
119	7499014NG2779N	CAMIÑO DA MOEGA 4	CHAPELA	527322,06	4679740,84
120	8211809NG2881S	CAMIÑO SUBIDO 42	CHAPELA	528060,61	4680998,63
121	0808720NG3800N	CAMIÑO FIGUEIRAS 1	TRASMAÑO	530787,83	4680653,88
122	000700700NG38A	CAMIÑO CONDESA TORRECEDEIRA 11	CEDEIRA	531150,41	4681749,52
123	1009108NG3810N	CAMIÑO A PORTELA 3	CEDEIRA	530924,32	4680610,60
124	1111708NG3811S	ESTRADA DO CRUCEIRO 84	CEDEIRA	531045,65	4680804,93
125	36045A01606001	CAMIÑO DE QUINTAN 11	CEDEIRA	532192,93	4682849,04
126	1308601NG3810N	CAMIÑO PREGAL 14	SAN ESTEBAN DE NEGROS	531282,43	4680685,60
127	001005900NG28B	CAMIÑO RIO GRANDE 4	CESANTES	529115,09	4681391,50
128	000205500NG37G	CAMIÑO DO COVELO 9	TRASMAÑO	531679,47	4679417,57
129	36045A03806003	CAMIÑO COTO DO COELLO 28	RANDE	531461,41	4679863,10
130	36045A04006001	CAMIÑO EIRA PEDRIÑA 16	CEDEIRA	531415,95	4681369,63
131	002503200NG38C	CAMIÑO DE FORTONS 14A	CEDEIRA	533971,03	4682306,68
132	36045A02800333	CAMIÑO BAIXADA A ESTACION 13	CEDEIRA	533495,76	4679838,11
133	1104417NG3810S	CAMIÑO A UBEIRA 1	CEDEIRA	530925,32	4680269,08
134	1412905NG3811S	CAMIÑO DE RIO DE XANS 26	QUINTELA	531275,31	4681062,12
135	000805700NG37G	CAMIÑO ALBARRONDA 13	CEDEIRA	532660,27	4679046,35
136	36045A03800476	ESTRADA DO CRUCEIRO 8	CEDEIRA	531465,21	4679822,06
137	1305109NG3810N	ESTRADA DO PORRIÑO 57	QUINTELA	531100,22	4680380,10
138	1009101NG3810N	CAMIÑO DE FORTONS 18	CEDEIRA	530989,72	4680764,69
139	001703300NG38A	CAMIÑO DO COVELO 9	CEDEIRA	531129,52	4680687,76
140	1316716NG3811N	CAMIÑO CONDESA TORRECEDEIRA 4	CEDEIRA	531298,25	4681492,02
141	1107825NG3810N	CAMIÑO CASAL 1	CEDEIRA	530993,37	4680568,77
142	8212303NG2881S	CAMIÑO BAIXADA A ESTACION 6	CEDEIRA	528072,65	4681165,63
143	6992503NG2769S	ESTRADA DO CRUCEIRO 73	CEDEIRA	526773,47	4679013,11
144	001302500NG38E	CAMIÑO OUTERIAL 4	TRASMAÑO	532161,80	4685795,07
146	36045A00100534	ESTRADA MORTA 14	SOUTOXUSTO	531949,39	4685480,07
147	36045A00100355	ESTRADA MORTA 14	SOUTOXUSTO	531848,21	4685948,58
148	1943405NG3814S	ESTRADA DA ALDEA 5	SOUTOXUSTO	531833,91	4684152,05
149	001302500NG38A	CAMIÑO PAZO DE SOUTOXUSTE 28	SOUTOXUSTO	532649,73	4681054,58
150	002200500NG38E	CAMIÑO DA BARRONCA 14	CESANTES	531685,61	4685220,37
151	001804700NG38E	CAMIÑO SANTO PAIO DE ARRIBA 4	REBOREDA	532115,96	4685424,09
152	36045A00100284	CAMIÑO BARRONCA DE COVAS 4	SOUTOXUSTO	532000,93	4685891,96
153	001804800NG38E	ESTRADA DA ALDEA 22	SOUTOXUSTO	532094,52	4685419,39
154	36045A05000395	CAMIÑO DO PAZO DE SOUTOXUSTE 2	SOUTOXUSTO	528482,34	4679806,81
155	36045A00100586	ESTRADA DA ALDEA 33	SOUTOXUSTO	532171,71	4685532,21

Memoria anualidade 2021
Proxecto de Compostaxe Doméstico no
Concello de Redondela, "Redondela Composta"

ORDEN	REFCAT	Domicilio	Parroquia	X	Y
156	36045A00100779	RUA PATRIMONIO 17	CHAPELA	532314,80	4685964,36
157	7297011NG2779N	ESTRADA DO MEIXOEIRO 15	SOUTOXUSTO	527090,51	4679513,13
158	36045A00100632	ESTRDA DE SOUTOXUSTE 42	SOUTOXUSTO	532121,29	4685386,18
159	001301100NG38E	AVDA DE VIGO 129	CHAPELA	532009,28	4685915,42
160	001803300NG38E	CAMIÑO EIDO DE MENESES 7	O VISO	532192,38	4685450,02
161	001700900NG38E	CAMIÑO DO PAZO DE SOUTOXUSTE 4	SOUTOXUSTO	531835,56	4685662,50
162	001800500NG38E	CAMIÑO PANASCO 14	SOUTOXUSTO	532117,79	4685754,28
163	001702600NG38E	ESTRADA DE SOUTOXUSTE 22	SOUTOXUSTO	531838,60	4685501,06
164	001801900NG38E	ESTRADA MORTA 10	SOUTOXUSTO	532126,47	4685512,66
165	001301900NG38E	CAMIÑO SOBREIRAL 9	SOUTOXUSTO	531972,29	4685881,85
166	36045A02100246	ESTRDA MEIXOEIRO 7	SOUTOXUSTO	532508,20	4681175,31
167	7793428NG2779S	ESTRADA SOUTOXUTO 31	SOUTOXUSTO	527572,74	4679206,99
168	001803700NG28B	CAMIÑO OUTEIRAL 2	TRASMAÑO	527892,07	4680314,95
169	7603023NG2870S	CAMIÑO CIDAELLE 18	CHAPELA	527452,10	4680076,14
170	7396005NG2779N	CAMIÑO CHASQUIÑAS 10	CHAPELA	527209,87	4679412,55
171	7793414NG2779S	AVDA DE VIGO 50	CHAPELA	527667,15	4679125,28
172	7189207NG2778N	CAMIÑO ACIVRO 7	CHAPELA	527004,84	4678775,37
173	7698024NG2779N	RUA EMIGRANTE 12	CHAPELA	527527,86	4679633,53
174	7599020NG2779N	CAMIÑO DO CRUCEIRO 28	CHAPELA	527446,88	4679719,22
175	7599021NG2779N	AVDA DE REDONDELA 48 IZQ	CHAPELA	527431,92	4679718,90
176	7296001NG2779N	CAMIÑO DO SUBIDO 13	CHAPELA	527223,94	4679491,22
177	7893914NG2779S	CAMIÑO DO SUBIDO 11	CHAPELA	527733,07	4679098,86
178	002315200NG28B	CAMIÑO DA FORMIGA 12	CHAPELA	527872,06	4679860,61
179	7697404NG2779N	RUA EMIGRANTE 12	CHAPELA	527482,38	4679489,33
180	002401000NG28B	CAMIÑO DA MOEDA 3	CHAPELA	527890,20	4680028,67
181	36045A03100808	AVDA DE REDONDELA 15	CHAPELA	532828,73	4676900,39
182	7296002NG2779N	CAMIÑO RIO FRIO 18	CHAPELA	527208,56	4679491,57
183	7291406NG2779S	CERRADAS DO MONTE 2	SAXAMONDE	527123,52	4678878,66
184	7597001NG2779N	CAMIÑO DA FORMIGA 14	CHAPELA	527323,52	4679669,06
185	7296006NG2779N	AVDA DE REDONDELA	CHAPELA	527163,37	4679512,87
186	7600216NG2870S	CAMIÑO DA ABELEIRA 9	CHAPELA	527456,30	4679964,08
187	1512505NG3811S	RUA FORMIGA 22	CHAPELA	531454,24	4681126,43
188	002313900NG28B	CAMIÑO DO FOLON 6	CHAPELA	527834,78	4680017,23
189	36045A01806000	ESTRDA DO CRUCEIRO 7	CEDEIRA	533905,22	4682680,96
190	001703600NG37G	CAMIÑO RIO FRIO 10	CHAPELA	531757,82	4678108,30
191	36045A03600443	CAMIÑO RIAL DE VENTOSELA 8	REBORDA	531632,23	4678331,56
192	1107827NG3810N	CAMIÑO FIXON 31	VILAR DE INFESTA	531002,08	4680461,00
193	000404900NG38C	CAMIÑO XEIXO 12	SAN ESTEBAN DE NEGROS	533115,52	4684303,44
194	001200800NG37G	CAMIÑO DO ARXAL 10	CEDEIRA	531393,97	4678725,18

Memoria anualidade 2021
Proxecto de Compostaxe Doméstico no
Concello de Redondela, "Redondela Composta"

ORDEN	REFCAT	Domicilio	Parroquia	X	Y
195	8212353NG2881S	CAMIÑO DE CANCELOS 38	O VISO	528194,12	4680959,57
196	36045A03606006	CAMIÑO VEIGA DO EIDO 1	SAN ESTEBAN DE NEGROS	531663,20	4678389,75
197	36045A01700457	CAMIÑO PEDRIÑAS 23	RANDE	532751,51	4682400,10
198	001705400NG37G	CAMIÑO DO SEIXO 15	SAN ESTEBAN DE NEGROS	531232,01	4677946,60
199	7699112NG2779N	CAMIÑO DO COTO 4	CESANTES	527492,94	4679742,02
200	001201300NG37G	CAMIÑO FIXON 66	SAN ESTEBAN DE NEGROS	531399,69	4678705,90
201	001201100NG37G	CAMIÑO OLMOS 14	CHAPELA	531736,58	4678728,42
202	001201600NG37G	CAMIÑO VEIGA DO EIDO 4	SAN ESTEBAN DE NEGROS	531376,79	4678712,71
203	2615414NG3821N	RUA PREGAL 18	SAN ESTEBAN DE NEGROS	532519,14	4681312,32
204	001101200NG37G	CAMIÑO VEIGA DO EIDO 2	SAN ESTEBAN DE NEGROS	530845,24	4678684,17
205	36045A01700988	RUA DA LAXE 10	REDONDELA	532780,83	4682431,36
206	2112009NG3821S	ESTRADA DE NEGROS 42	SAN ESTEBAN DE NEGROS	532091,08	4680940,25
207	36045A04101483	CAMIÑO DO COTO 6	CESANTES	530427,45	4681272,88
208	7295030NG2779N	RUA PAI CRESPO 62	REDONDELA	527101,11	4679355,73
209	36045A02400100	RUA FORMIGA 31	CHAPELA	532405,54	4680257,88
210	36045A04102183	CAMIÑO DO LARANXO 1	CHAPELA	528554,15	4681423,63
211	0808722NG3800N	RUA PAI SARMIENTO 1	REDONDELA	530847,62	4680565,27
212	2228908NG3822N	ESTRADA DE RANDE 109	CEDEIRA	532135,17	4682667,09
213	000707300NG37G	ESTRADA DE RANDE 131	CEDEIRA	531329,63	4678914,88
214	2067816NG3726N	CAMIÑO DO ESTEIRO O COTO 29	CESANTES	531857,14	4676531,02
215	2060107NG3726S	CAMIÑO DO PIÑEIRO 63	SAN ESTEBAN DE NEGROS	531899,55	4675798,19
216	7097014NG2779N	CAMIÑO DA IGREXA 7	VILAR DE INFESTA	526848,95	4679466,43
217	36045A05300860	ESTRADA DO GALLEIRO 105	VILAR DE INFESTA	527182,28	4678372,58
218	3731501NG3833S	RUA DR. MORANT 12	CHAPELA	533714,44	4682996,80
219	2423038NG3822S	CAMIÑO DE PARADA 12	CHAPELA	532094,87	4681965,36
220	36045A05101717	CAMIÑO DO FARNEIRO 2	CHAPELA	527762,37	4680278,53
221	1107830NG3810N	CAMIÑO VILAR DO MATO 1	VENTOSELA	530938,52	4680562,46
222	3216502NG3831N	AVDA DE MENDIÑO 1	REDONDELA	533179,65	4681505,69
223	001216100NG38A	CAMIÑO DAS CARDOSAS 13	REDONDELA	531609,33	4680954,45
224	36045A02006001	ESTRADA DO CRUCEIRO 75	CEDEIRA	533684,53	4680782,10
225	000701100NG37G	SUBIDA A IGREXA 9	REBOREDA	531700,17	4679166,37
226	2627601NG3822N	CMÑO. DA MILLADA,8, O COTO	CEDEIRA	532590,57	4682578,13
227	2523114NG3822S	CMÑO. MONTE DO CUCO,4	CESANTES	532345,14	4682100,22
228	3824412NG3832S	CMÑO. OUTEIRO DE REBOREDA,39	REDONDELA	533777,18	4682241,36
229	000702000NG38A	LA PORTELA,3	REDONDELA	531083,22	4681710,96
230	1924626NG3812S	AVDA. DE MENDIÑO,43	REDONDELA	531809,82	4682287,62
231	36045A04101332	A FORMIGA,31	CEDEIRA	529977,52	4681280,27
232	000313200NG27H	RÚA ESTACIÓN,37	CHAPELA	527151,58	4679532,25
233	36045A04400291	CMÑO. SAN ESTEBAN DE NEGROS,34	NEGRO	530723,81	4678751,29

ORDEN	REFCAT	Domicilio	Parroquia	X	Y
234	36045A04400566	N-555,60	NEGROS	531323,34	4678373,92
235	002005100NG38C	CMÑO. DO REQUEIXO,33	VENTOSELA	534425,84	4682965,54
236	36045A03900472	CMÑO.CANABAL	CEDEIRA	531341,16	4680801,02
237	8212349NG2881S	PEDRIÑAS,21	SAN VICENTE DE TRÁSMAÑO	528085,93	4681133,85